

Cámara Acción

Boletín de la Cámara de Comercio Brasil-España • nº 3 Nov-Dic 2009



Minha Casa
Minha Vida

"MINHA CASA MINHA VIDA"

Promueve la construcción de un millón
de viviendas sociales en Brasil

1 MILHÃO DE CASAS

Crédito, e... go, b... ficios e
esper... b... eiros.

ESPACIO SOCIOS

Repsol • ZEC
Grupo Antolín



NOTICIAS CCBE

Premios Brasil 2009
Plan Autonómico de la Cámara

NOTICIAS DE LA CÁMARA

atualidad • eventos • notas • actos

OPORTUNIDAD PARA LAS EMPRESAS ESPAÑOLAS

Un millón de viviendas sociales en Brasil

La Cámara de Comercio Brasil-España con la colaboración de Iberoramérica Empresarial y la Embajada de Brasil, con la participación especial del despacho de abogados Cremades & Calvo-Sotelo y de la Fundación Lafer han presentado recientemente en España el programa "Minha Casa Minha vida" (Mi casa mi vida).

Se trata de un programa del Gobierno Federal de Brasil incluido en el denominado Plan de Aceleración del Crecimiento (PAC), gestionado por el Ministerio de las Ciudades y ejecutado por la Caixa Económica Federal. En opinión de Miriam Belchior, Coordinadora Ejecutiva del PAC, este proyecto "tiene como grandes objetivos aumentar el acceso a la vivienda propia a un millón de familias con menores ingresos, reduciendo así el déficit habitacional de Brasil, y aumentar las inversiones en construcción civil, dinamizando el mercado laboral".

Para José Estévez, Secretario general de la Cámara de Comercio Brasil-España y socio de Cremades & Calvo-Sotelo, "el Programa ofrece interesantes oportunidades de negocio para las empresas inmobiliarias y constructoras españolas. Es una alternativa a la actual situación de mercado en un país con un alto potencial de desarrollo en el sector de la construcción".



La principal meta del Gobierno Brasileño y de la Caixa Económica Federal –como asegura su vicepresidente Jorge Hereda- es la de contratar 400.000 unidades hasta el 31 de diciembre de 2009, y el resto, 600.000 hasta el 31 de diciembre de 2010. Para ello, las empresas españolas deberán presentar sus propuestas y planes de ejecución y desarrollo. Posteriormente deberán ser aprobadas y contratadas por la Caixa Económica Federal.

El cumplimiento de las metas del Programa, equivale a cubrir el 14% del déficit habitacional brasileño, que se calcula equivaldría a 7,2 millones de viviendas.

+ INFO EN WWW.MINHACASAMINHAVIDA.GOV.BR

EL 16 DE DICIEMBRE

Entrega de los Premios Brasil 2009

El próximo 16 de diciembre, la Cámara de Comercio Brasil-España entregará los Premios Brasil para reconocer la aportación de determinadas personalidades y colectivos al fortalecimiento de las relaciones entre los dos países. Creados en 2004, la institución premia al mejor empresario, acción social y cultural del año. En esta ocasión el evento de entrega se realizará con el apoyo de Itaú y Telefónica en el Casino de Madrid (con invitación, en la calle Alcalá 15 de Madrid) y contará con numerosas personalidades y empresarios hispano-brasileños.

En anteriores ediciones, los Premios Brasil de la CCBE fueron concedidos –entre otros- a Jorge Gerdau, Presidente del Grupo Gerdau, Radio Exterior de España, Juan José Hidalgo, Presidente de Globalia; Zilda Arns, coordinadora de la ONG "Pastoral da Criança", el Proyecto Mezcla ó César Alierta, Presidente de Telefónica. En su última convocatoria de 2008 los galardonados fueron Ignacio Sánchez, Presidente de Iberdrola, Lourdes Fernández, Directora de Arco y el Proyecto Prómenino de la Fundación Telefónica.

+ INFO EN WWW.CAMARA-BRASILESPANA.COM

LICITACIÓN PÚBLICA

Nuevo Parque Tecnológico de Brasilia

El Gobierno del Distrito Federal de Brasil está proyectando el Parque Tecnológico de Brasilia. Ahora está en fase de presentar la Oferta Pública que tendrá lugar antes de final de año para los inversores.

El Parque Tecnológico de Brasilia se ubicará estratégicamente en 123 hectáreas en la ciudad de Brasilia y presenta un potencial de construcción de 960,000 m². El ganador disfrutará de una concesión por un plazo de 30 años, que podría ser renovada por igual período. La inversión de esa infraestructura será de aproximadamente 40 millones de dólares y con una IRR de por lo menos el 12%.



DENTRO DEL PLAN AUTONÓMICO DE LA CCBE

Aragón se acerca a Brasil



La Cámara de Comercio de Brasil junto con la Cámara de Comercio e Industria de Zaragoza organizan el próximo día 15 de diciembre una jornada informativa sobre las "Oportunidades de negocio e Inversión en Brasil" para los empresarios

aragoneses. El acto contará con la presencia de D. Manuel Teruel, presidente de la Cámara de Zaragoza, D. Arturo Aliaga, Consejero de Industria, Turismo y Comercio del Gobierno de Aragón, el Embajador de Brasil y por su parte Tomás González, Presidente de la CCBE realizará una ponencia sobre el marco general económico de Brasil.

Durante esta jornada también se expondrá a los empresarios zaragozanos los distintos incentivos a la inversión, los procedimientos para invertir en Brasil así como los aspectos prácticos y jurídicos. La jornada se cerrará con una ronda de entrevistas individuales para asesorarse a la hora de invertir en Brasil. La jornada se celebrará en de la Cámara de Comercio de Zaragoza situada en el Paseo Isabel la Católica 2 y comenzará a las 9,00 de la mañana del 15 de diciembre.

Esta nueva acción se enmarca dentro del plan de la CCBE para dar a conocer las oportunidades de Brasil a los empresarios de las comunidades autónomas, como en las celebradas ya en Sevilla y Las Palmas con la colaboración de las Cámaras de Comercio locales, Extenda y Proexca respectivamente

+ INFO E INSCRIPCIONES EN WWW.CAMARAZARAGOZA.COM

ESPACIO DE LOS SOCIOS

novedades e información de interés

REPSOL

confirma el elevado potencial de producción en Brasil



Repsol Plataforma Sovex
Cuenca de Santos-Brasil

Durante 2009 Repsol está realizando una exitosa campaña exploratoria, con 15 hallazgos de hidrocarburos. Desde la última presentación de resultados, Repsol ha anunciado los descubrimientos de Abaré Oeste en Brasil, Perla 1X en Venezuela, y Venus B-1 en Sierra Leona.

En Brasil, en aguas profundas de la Cuenca de Santos, Repsol realizó un nuevo hallazgo de crudo y gas en el bloque BM-S-9, en el pozo denominado Abaré Oeste, que se suma a los de Vampira, Panoramix, Piracucá e Iguazú, ya anunciados en el primer semestre de 2009.

También en Brasil, Repsol confirmó el alto potencial del pozo Guará tras efectuar las pruebas de producción que permiten estimar el volumen recuperable del área entre 1.100 y 2.000 millones de barriles de crudo ligero de alta calidad y de gas natural.

Debido a su elevado potencial, se ha decidido instalar en Guará una plataforma para producir 120.000 barriles equivalentes de petróleo al día, convirtiéndose en el segundo campo en entrar en producción de toda el área presalina de la prolifera Cuenca de Santos.

+ INFO EN WWW.REPSOL.COM

TAM AIRLINES

premiada con el World Travel Awards

TAM Airlines ha sido elegida, por segundo año consecutivo, la Mejor Compañía de América del Sur en los World Travel Awards. Considerado como los Oscar de la Industria de Viajes, el galardón premia a las empresas de los sectores de turismo, hoteles y aviación de todo el mundo. La ceremonia se celebró en el Grosvenor House, tradicional hotel de cinco estrellas situado en Londres, perteneciente a la cadena JW Marriott. "Estamos muy satisfechos con este premio. Este segundo galardón es un reconocimiento a nuestro importante trabajo realizado por todo nuestro equipo que se dedican diariamente a ofrecer a los clientes el mejor servicio posible", afirmó Manoela Amaro, directora de Marketing de TAM. Organizado por la página web Breaking Travel News, el premio ha alcanzado este año su 16 edición y la votación online de más de 170 mil agentes de viajes y profesionales de turismo ha definido los ganadores de esta edición.

+ INFO EN WWW.TAMAIRLINES.COM

LA ZEC PROMUEVE

la implantación de empresas brasileñas en Canarias

La Zona Especial Canaria (ZEC) es una zona de baja tributación que se crea en el marco del Régimen Económico y Fiscal de Canarias con la finalidad de promover el desarrollo económico y social del archipiélago y diversificar su estructura productiva. Como asociado a la CCBE también promueve la implantación de empresas brasileñas en las Islas Canarias.

El disfrute de los beneficios de la Zona Especial Canaria tiene actualmente vigencia hasta el 31 de diciembre del año 2019, siendo prorrogable previa autorización de la Comisión Europea. La autorización de la inscripción en el Registro Oficial de Entidades ZEC (ROEZEC) tendrá como límite temporal inicial el 31 de diciembre del año 2013.

La ZEC se extiende por todo el territorio canario con determinadas particularidades. En el caso de entidades cuyo objeto sea la realización de actividades de servicios, podrán establecerse en cualquier parte

del territorio canario. Y si fuese el caso de sociedades cuyo objeto sea la producción, transformación, manipulación y comercialización de mercancías, su establecimiento quedará limitado a determinadas áreas específicas destinadas a tal efecto.

Entre los requisitos necesarios para ser una entidad ZEC están: ser una entidad de nueva creación con domicilio y sede de dirección efectiva en el ámbito geográfico de la ZEC; al menos uno de los administradores deberá residir en Canarias.

También realizar una inversión mínima de 100.000 € (para las islas de Tenerife y Gran Canaria) o de 50.000 € (en el caso de Fuerteventura, Lanzarote, La Gomera, El Hierro o La Palma) en activos fijos afectos a la actividad dentro de los dos primeros años desde el momento de su autorización. Y crear, al menos, 5 ó 3 puestos de trabajo, según se trate de las islas capitalinas o no, dentro de los 6 meses siguientes al momento de la autorización, y mantener este promedio durante los años que esté adscrita a la ZEC.

+ INFO EN WWW.ZEC.ORG



GRUPO ANTOLÍN

Colaboración con el SENAI en Brasil

El Grupo Antolín en colaboración con el Servicio Nacional de Aprendizaje Industrial de (SENAI) de Brasil ha puesto en marcha una Escuela de Formación para familiares de empleados del grupo. El nuevo centro se encuentra en la planta que el Grupo Antolín tiene en Iramec Tabutaté y atiende a más de 30 alumnos, hijos y familiares directos de los empleados de las sociedades en Brasil: Intertrim, Iramec y Trimtec.



El objetivo es el de poder abordar el futuro con profesionales preparados para afrontar los retos en el sector de los componentes para el interior del automóvil contribuyendo a su vez al desarrollo de las comunidades donde estamos la empresa está implantada a través de una adecuada preparación humana y profesional de sus profesionales. El grupo Antolín opera en 22 países, entre ellos Brasil dónde tiene centros de producción situados en Bahía, Taubate, Caçapava y Curitiba.

+ INFO EN WWW.GRUPOANTOLIN.COM

BANCO SANTANDER CONCEDE MÁS DE 14.000 BECAS

y respalda más de 2.500 proyectos de 848 universidades

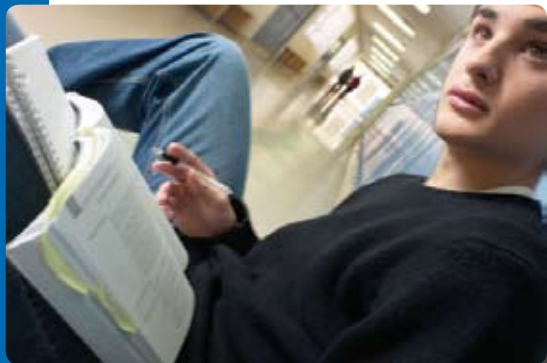

Universidad, impulsada por el banco, y con 1.026 universidades socias en 18 países, se ha convertido en la mayor red de universidades de habla hispana y portuguesa, un gigante dentro de la Red.

En 2008 se destinaron 83 millones de euros para más de 2.500 proyectos universitarios. La concesión de más de 14.000 becas cada año, y programas para la cooperación entre universidades y la creación de espacios del conocimiento que abarquen varios continentes son el eje de dichos convenios.

Cultura emprendedora e innovación en los campus.

La relación universidad-empresa es hoy una de las principales líneas de actuación, con el reciente apoyo a los proyectos de Campus de Excelencia Internacional liderados por las universidades Autónoma de Madrid, Cantabria, Complutense de Madrid, Granada, Politécnica de Madrid, Rovira i Virgili, Santiago de Compostela, y Valencia. Emilio Botín, presidente de Banco Santander, en una reciente visita a la Universidad de Córdoba, manifestó que los Campus de Excelencia

Internacional son "proyectos excepcionales que requieren medidas excepcionales".

Universidad, impulsada por el banco, y con 1.026 universidades socias en 18 países, se ha convertido en la mayor red de universidades de habla hispana y portuguesa, un gigante dentro de la Red. En el año 2010, bajo el auspicio de Universidad y Banco Santander, mil universidades se reunirán en el II Encuentro Internacional de Rectores de Universidad, que tendrá lugar en Guadalajara, México, y que marcará un nuevo hito en el ámbito académico internacional.

La División Global Santander Universidades quiere hacer llegar el apoyo a la sociedad de Banco Santander al mundo universitario y la universidad, para lo que ha desarrollado una campaña publicitaria que será visible en diversos medios de comunicación, y cuyo lema es: "Porque ellos son nuestro mañana".

El apoyo a la Universidad, institución clave para el avance de la sociedad en términos de bienestar y competitividad, constituye el centro de gravedad de la acción social de Banco Santander. A través de su División Global Santander Universidades mantiene una alianza estratégica a largo plazo con el mundo académico en todo el mundo para desempeñar su labor como motor del progreso.

Desde que iniciara su actividad en 1996, el banco suma ya 848 convenios de colaboración con universidades presentes en América, España, China, Marruecos, Portugal, Reino Unido y Rusia.

**SCA
LEGAL**

ABOGADOS
CONSULTORES

MADRID

Calle Serrano, 76
28006 Madrid, España
Tel.: + 34 91 781 5040
Fax: + 34 91 781 5041
E-mail: madrid@sca-legal.com

RIO de JANEIRO

Rua da Glória, 344
20241-180 Rio de Janeiro, Brasil
Tel.: + 55 21 22 21 15 15
Fax: + 55 21 22 21 83 40
E-mail: rio@sca-legal.com

SÃO PAULO

Av. Brigadeiro Luís Antonio, 2344
01402-000 São Paulo, Brasil
Tel.: + 55 11 32 83 3011
Fax: + 55 11 32 53 87 18
E-mail: saopaulo@sca-legal.com

EN ESPAÑA Y EN BRASIL
SIRVIENDO DE PUENTE JURÍDICO
ENTRE DOS CONTINENTES

PRINCIPALES ÁREAS DE PRÁCTICA

- Derecho Mercantil y de Sociedades
- Fusiones y Adquisiciones
- Operaciones Inmobiliarias
- Contratación Pública
- Derecho Administrativo y Tributario
- Derecho Procesal y Arbitraje

CUADRO SOCIAL

ACCIONA
AFIRMA GRUPO INMOBILIARIO
AMBASSADOR TOURS
AMPER MEDIDATA
ANYHELP INTERNATIONAL
AS. COM. DE RIO DE JANEIRO
ATLETICO DE MADRID
BANCO DO BRASIL
BANCO ITAU EUROPA
BAZAR IBERIA
BBVA
BELZUZ ABOGADOS
BSCH
BT ESPAÑA
CASA DO BRASIL
CENTRAL DO BRASIL
CIE AUTOMOTIVE
COMSPAIN XXI
CONSTRUCCIONES ALCOCEBRE
CONSTRUCTORA SAN JOSÉ
C. ZONA ESP. CANARIAS
CREMADES & CALVO-SOTELO
CRUCEMAR CRUCEROS
CUATRE CASAS
DAYMSA
DE ANDRES Y ARTIÑANO
DFM AGUAS
ENDESA INTERNACIONAL
ENVAC IBERIA
ESTUDIO JURÍDICO HERNÁNDEZ
EXPEDITORS INT. ESPAÑA

EXPRESSNEWS ESPAÑA
EXPRESSO BRASIL
FLEX EQUIPOS DE DESCANSO
FUNDACIÓN ARTE VIVA
FUNDACIÓN CULTURAL
HISPANO-BRASILEÑA
FUTURECO BIOSCIENCE
GOMEZ-ACEBO & POMBO
GRUPO ANTOLIN
GRUPO ISOLUX CORSAN
GRUPO SANTILLANA DE EDICIONES
GRUPO GASINDUR
GRUPO DE GESTION STAR
HISPASAT
IBERCENTRO
IBERDROLA
IBERIA
IDOM
IESE BUSINESS SCHOOL
INFORMATICA GESFOR
INGECONSER
INECO
INTERCONTINENTAL
MULTIMEDIA NETWORK
IS3 - SEGURIDAD
JONES DAY
JR & JG ING. Y COMERCIO
LARC3 BONATTO
LASTRA VIAJES Y TURISMO
LEISURE INMO-SERVICE
LLORENTE & CUENCA

MAPFRE
MASSÓ LARROY
MHA ENGENHARIA
METRONIA
MONDRAGÓN CORPORACIÓN
NATUREZA DO BRASIL
NUEVA DIMENSIÓN
OHL OBRASCON HUARTE LAIN
P & A CONSULTORES
PETROQUIMICA ESPAÑOLA
PRODUCCIONES Y EVENTOS
INMOBILIARIOS
PROFITALIA WORLDWIDE
PROSEGUR
REYNOLDS BUSINESS
REPSOL
RESTAURANTE RUBAIYAT
REVISTA BRASIL ESPANHA
SACYR y VALLEHERMOSO
SCA LEGAL
S.I.V. SERVICIOS INTEGRALES VICINAY

SOU DO MUNDO COM. INT.
STAFF - LEGAL SL Y CIA SRC
STEFANINI EUROPE
TAM LINHAS AEREAS
TELEFONICA
ULMA C&E SCOOP
URANET CONSULTING
URÍA, MENÉNDEZ Y
CIA ABOGADOS
VERITAS TRADUCCIÓN Y
COMUNICACIÓN
VIVENCIA ANDINA
VARGAS VILARDOSA
ABOGADOS
VIAJES AMARELO
VIAJES PRESSTOUR
VIAJES UNIBRAS
VISCOFAN
ZAGOPE CONSTRUÇÕES E
ENGENHARIA
SOCIOS PARTICULARES

Para Asociarse:
Cámara de Comercio Brasil-España
Avda. Arco de la Victoria, s/n
28040 - Madrid - Tel.: (34) 91 455 1560
camara@camara-brasilespana.com
www.camara-brasilespana.com



CERCA Y FUERTE

ASÍ QUEREMOS QUE NOS SIENTAN
NUESTROS 90 MILLONES DE CLIENTES,
3,1 MILLONES DE ACCIONISTAS
Y 170.000 EMPLEADOS.



Santander
EL VALOR DE LAS IDEAS

santander.com



PREÇOS AO CONSUMIDOR NA ESPANHA

sobem 0,7% em outubro

Madrid, Espanha (FolhaNews). O índice de preços ao consumidor na Espanha teve alta de 0,7% em outubro, diminuindo a queda da taxa anualizada para deflação de 0,7%, três décimos acima da de setembro, segundo dados oficiais divulgados recentemente.

Os componentes da cesta da compras que mais influíram na moderação da queda da taxa anual foram o transporte e o setor de vestuário e calçados.

O núcleo da inflação, que exclui a variação dos preços dos alimentos

e da energia, subiu 0,9% em outubro. Com isso, a taxa anualizada ficou em 0,1%.

Apesar da moderação registrada em outubro, na taxa anualizada, os preços encadeiam oito meses de quedas consecutivas iniciadas em março passado, quando se registrou o primeiro dado negativo da história deste indicador desde 1962, quando começou a ser medido.

Fonte: Efe

INDICADORES BRASIL- ESPAÑA

DATA BASE 31/10/2009

ÍNDICES MUNDIAIS

Índices	Fech.	%Mês	Data
Bovespa	61545	0,05	30/10/2009
A Bond Brasil	114,4	-0,87	30/10/2009
Risco País Brasil	238	1,71	30/10/2009
Dow Jones	9712,73	0,05	30/10/2009
FTSE 100 - Londres	5044,55	-1,74	30/10/2009
IBEX 35 - Madrid Stock Exch.	11414,8	-2,90	30/10/2009
LATIBEX	11835	2,70	30/10/2009
LATIBEX TOP	4304,8	1,02	30/10/2009

GRÁFICO IBOVESPA x IBEX 35

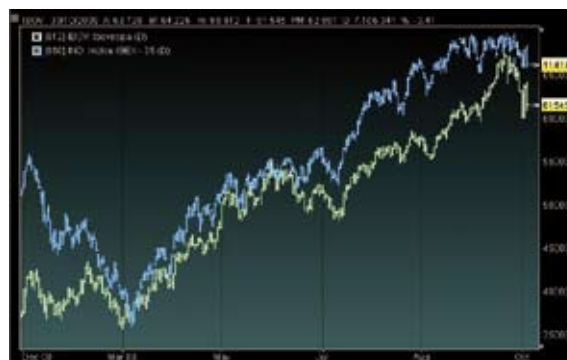

INDICADORES FINANCEIROS - BRASIL

Indicadores	Fech.	Data
Selic Meta - Copom BC	8,75	30/10/2009
Taxa de Juros de Longo Prazo (ano)	6,00	30/10/2009
Poupança Acumulada Mês	0,50	30/10/2009
Salário Mínimo	465,00	30/10/2009
IGP-M (FGV) %mês	0,05	30/10/2009
INPC (IBGE) %mês	0,16	30/10/2009
IPC-DI (FGV) %mês	0,18	30/10/2009
IPCA (IBGE) %mês	0,24	30/10/2009

AÇÕES BOVESPA | LATIBEX

Ações - BOVESPA	Fech.	% Mês	Data
Telefonica BDR	49,00	0,41	30/10/2009
Petrobras PN	35,04	0,69	30/10/2009
Bradesco PN	34,54	-1,90	30/10/2009
Vale R Doce PNA	39,45	9,13	30/10/2009
Bradespar PN	35,93	11,83	30/10/2009
Ações - LATIBEX	Fech.	% Mês	Data
Braskem	4,51	4,88	30/10/2009
Net Serviços	8,38	0,66	30/10/2009
Cia. Vale R. Doce PNA	15,26	8,77	30/10/2009
Bradespar PN	13,82	12,08	30/10/2009
Bradesco PN	13,37	-0,45	30/10/2009
Petrobras PN	13,45	0,52	30/10/2009
Aracruz PNB	1,30	-0,76	30/10/2009
Cemig PN	10,65	2,60	30/10/2009
Copel PNB	11,89	0,42	30/10/2009
Eletróbás PNB	8,77	-6,40	30/10/2009
Gerdau PN	10,26	12,87	30/10/2009
Usiminas PNA	17,54	-2,88	30/10/2009

JUROS | CÂMBIO

Juros	Fech.	% Mês	Data
Euribor 1 mês	1,5300	-12,97	30/10/2009
Euribor 6 meses	1,9330	-11,16	30/10/2009
Euribor 12 meses	2,0330	-10,56	30/10/2009
Câmbio	Fech.	% Mês	Data
Dólar Comercial	2,3700	2,24	30/10/2009
Euro Comercial x Real	3,0110	12,14	30/10/2009
Euro / US\$	1,2702	-0,89	30/10/2009